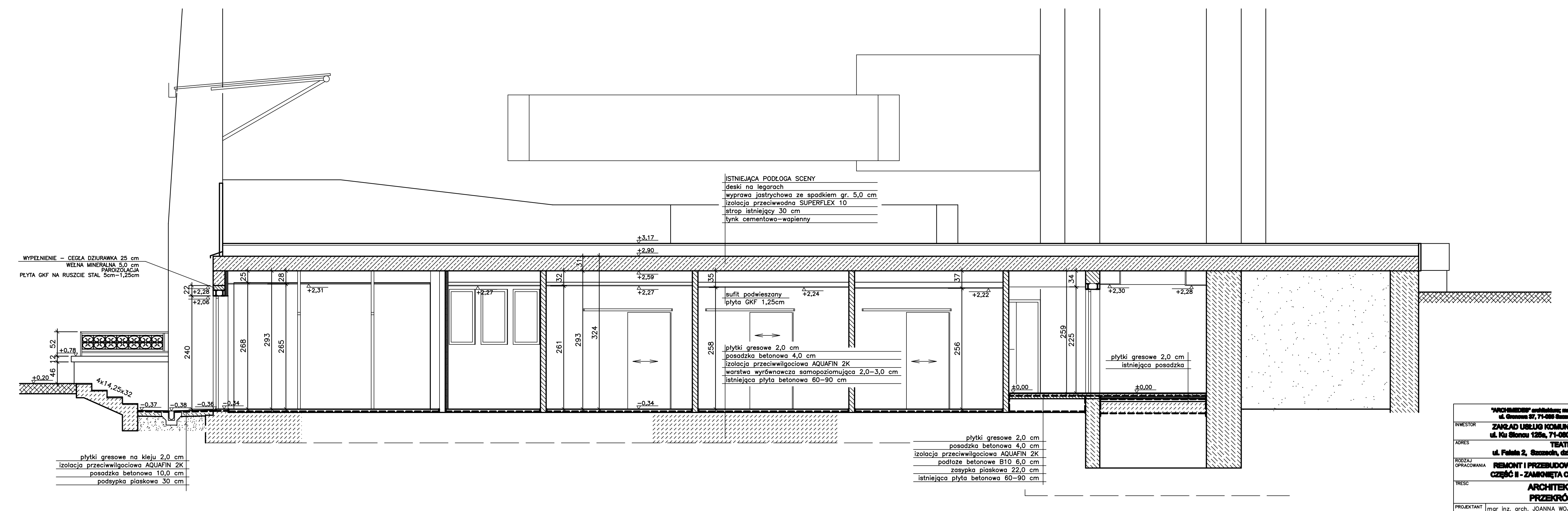

"ARCHIMEDES" architektura; media; design ul. Gronowa 37, 71-085 Szczecin	
INWESTOR	ZAKŁAD USŁUG KOMUNALNYCH ul. Ku Słońcu 125a, 71-080 Szczecin
ADRES	TEATR LETNI ul. Fałata 2, Szczecin, działka Nr 3/1, obręb Pogodno
RODZAJ OPRACOWANIA	REMONT I PRZEBUDOWA POMIESZCZEŃ CZĘŚĆ II - ZAMKNIĘTA CZĘŚĆ PODSCENIA — DATA 12.2005
TREŚĆ	ARCHITEKTURA PRZEKRÓJ D-D — SKALA 1:50
PROJEKTANT	mgr inż. arch. JOANNA WOJTECKA upr. proj. Nr 202/Sz/89 — NR RYS. 5
WERYFIKATOR	mgr inż. arch. MARZENA JAROSZEK upr. proj. Nr 69/Sz/90

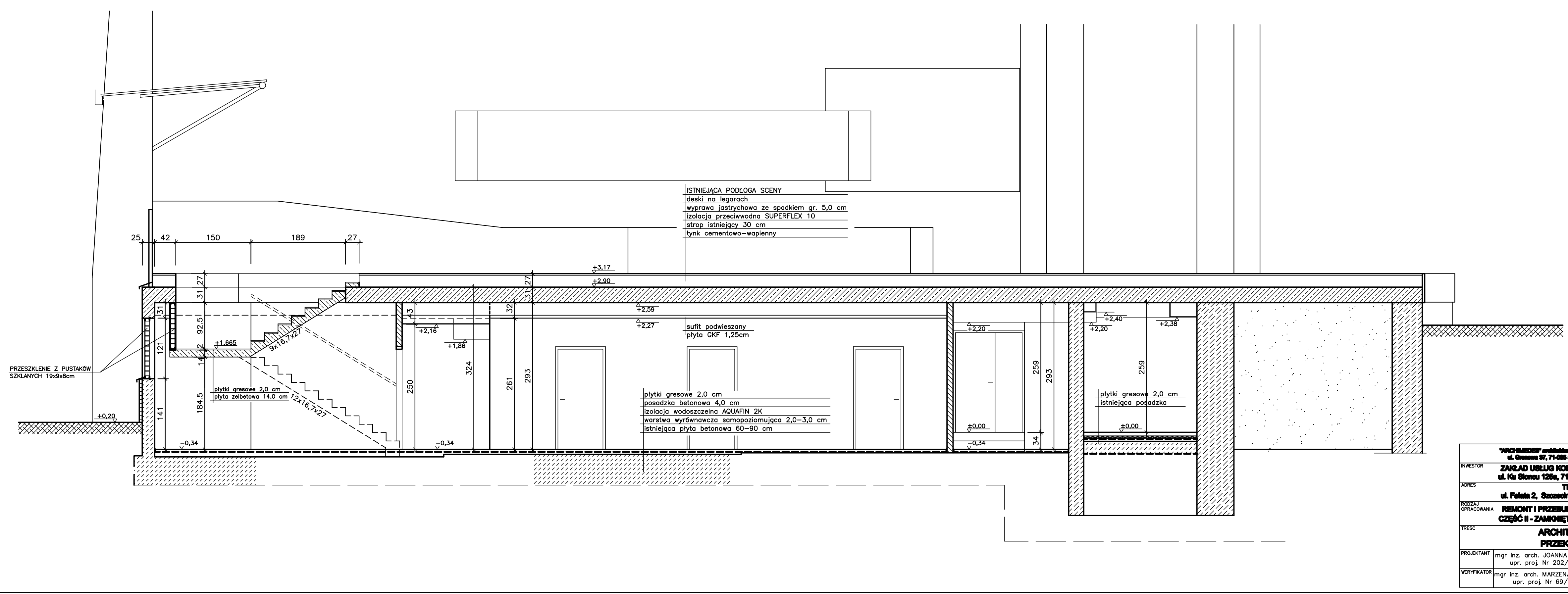

"ARCHIMEDES" architektura; media; design ul. Gronowa 37, 71-085 Szczecin	
INWESTOR	ZAKŁAD USŁUG KOMUNALNYCH ul. Ku Słońcu 125a, 71-080 Szczecin
ADRES	TEATR LETNI ul. Fałata 2, Szczecin, działka Nr 3/1, obręb Pogodno
RODZAJ OPRACOWANIA	REMONT I PRZEBUDOWA POMIESZCZEŃ CZĘŚĆ II - ZAMKNIĘTA CZĘŚĆ PODSCENIA — DATA 12.2005
TREŚĆ	ARCHITEKTURA PRZEKRÓJ B-B — SKALA 1:50
PROJEKTANT	mgr inż. arch. JOANNA WOJTECKA upr. proj. Nr 202/Sz/89 — NR RYS. 3
WERYFIKATOR	mgr inż. arch. MARZENA JAROSZEK upr. proj. Nr 69/Sz/90

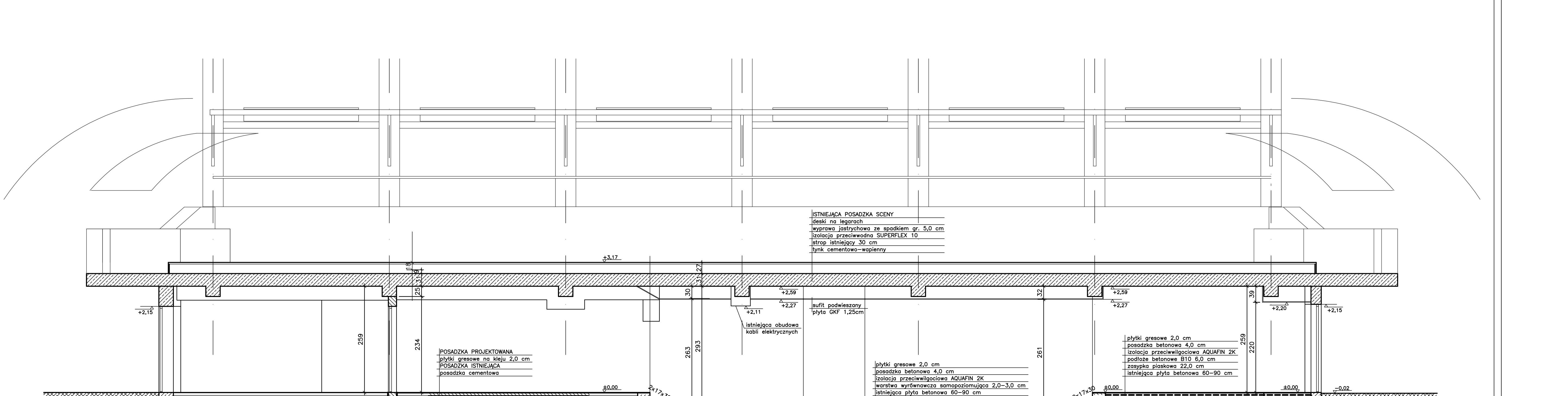

"ARCHIMEDES" architektura; media; design ul. Gronowa 37, 71-085 Szczecin	
INWESTOR	ZAKŁAD USŁUG KOMUNALNYCH ul. Ku Słońcu 125a, 71-080 Szczecin
ADRES	TEATR LETNI ul. Fałata 2, Szczecin, działka Nr 3/1, obręb Pogodno
RODZAJ OPRACOWANIA	REMONT I PRZEBUDOWA POMIESZCZEŃ CZĘŚĆ II - ZAMKNIĘTA CZĘŚĆ PODSCENIA — DATA 12.2005
TREŚĆ	ARCHITEKTURA PRZEKRÓJ C-C — SKALA 1:50
PROJEKTANT	mgr inż. arch. JOANNA WOJTECKA upr. proj. Nr 202/Sz/89 — NR RYS. 4
WERYFIKATOR	mgr inż. arch. MARZENA JAROSZEK upr. proj. Nr 69/Sz/90