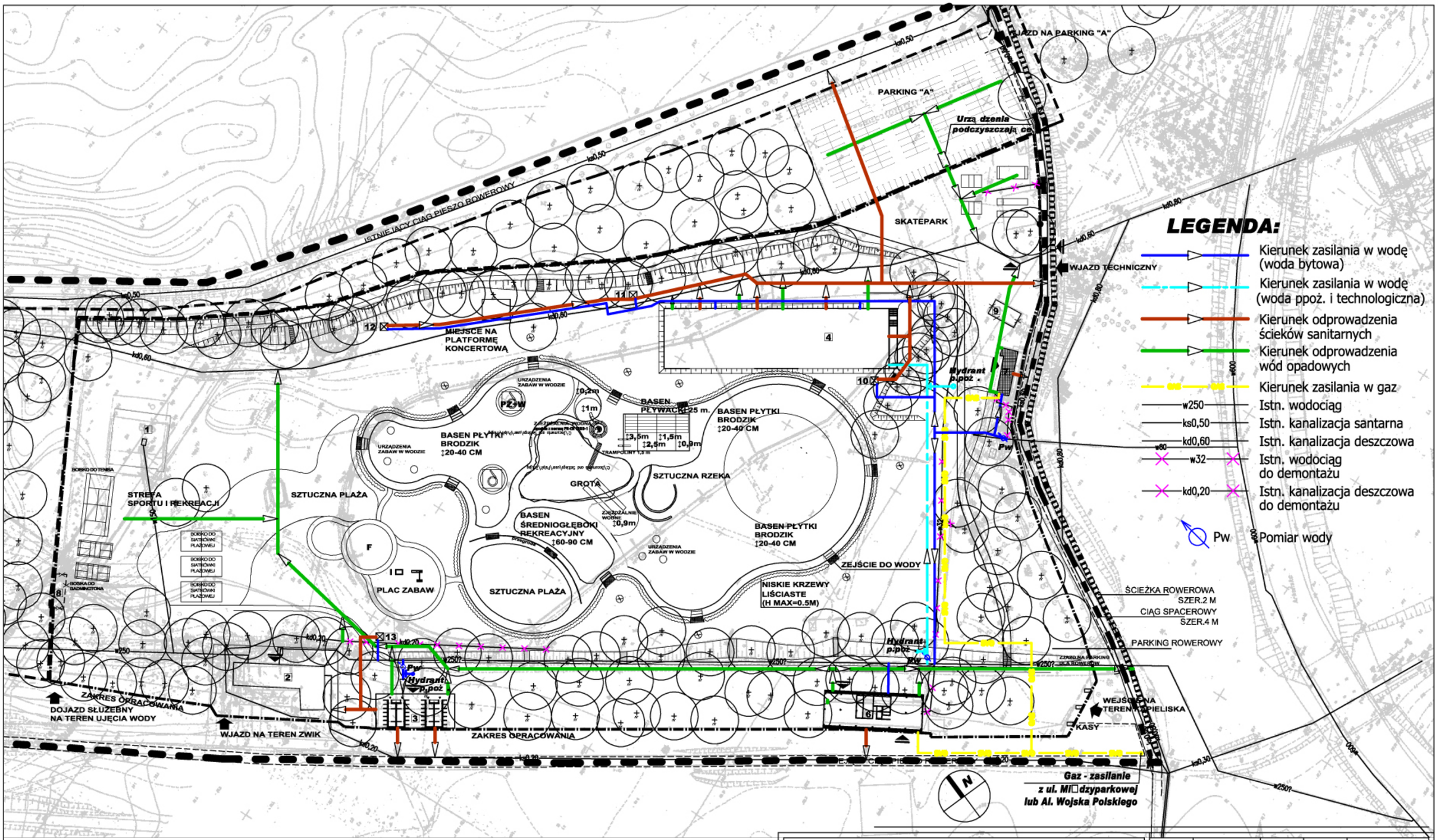

rysunek:	proj. nr:	miejsce i data:	faza:	skala:	nr rys.:
INFRASTRUKTURA BRANŻY SANITARNEJ PLAN SYRUACYJNY - SCHEMAT		SZCZECIN 24.02.2011	KONC.	1-1000	IS - - 01

przedsięwzięcie:

„PRZEBUDOWA KĄPIELISKA „ARKONKA" DLA POTRZEB SPORTU I REKREACJI."

inwestor:

ZAKŁAD USŁUG KOMUNALNYCH 71-080 Szczecin, ul. Ku Słońcu 125a

projektant:

mgr inż. Andrzej Bartczak , nr upr. 144/Sz/79; 156/Sz/92, 157/Sz/92

DEDECO®
biuro architektoniczne

DEDECO Spółka z o.o.
70-205 Szczecin, ul Św. Ducha 5/15,
tel.+48(91) 48-41-340
tel/fax +48(91) 48-40-982